Région Autonome
de la Vallée d'Aoste
Commune de

Regione Autonoma
della Valle d'Aosta
Comune di

VILLENEUVE

PIANO REGOLATORE GENERALE COMUNALE

REVISIONE E VARIANTE DELLE
CARTE DEGLI AMBITI INEDIFICABILI

(ai sensi della L.R. n°11 del 6 aprile 1998)

TERRENI SEDE DI FRANE - ART.35
cartografia prescrittiva

Tavola n° 7 PA - N

Scala 1 : 2000

- Carta estesa alle parti antropizzate
- Base catastale

Sindaco **Roberto QUATTROCCHIO**

Tecnico incaricato
Dott. Geol. Alessandro BELLINI

Adottato dal Consiglio Comunale con deliberazione n° in data
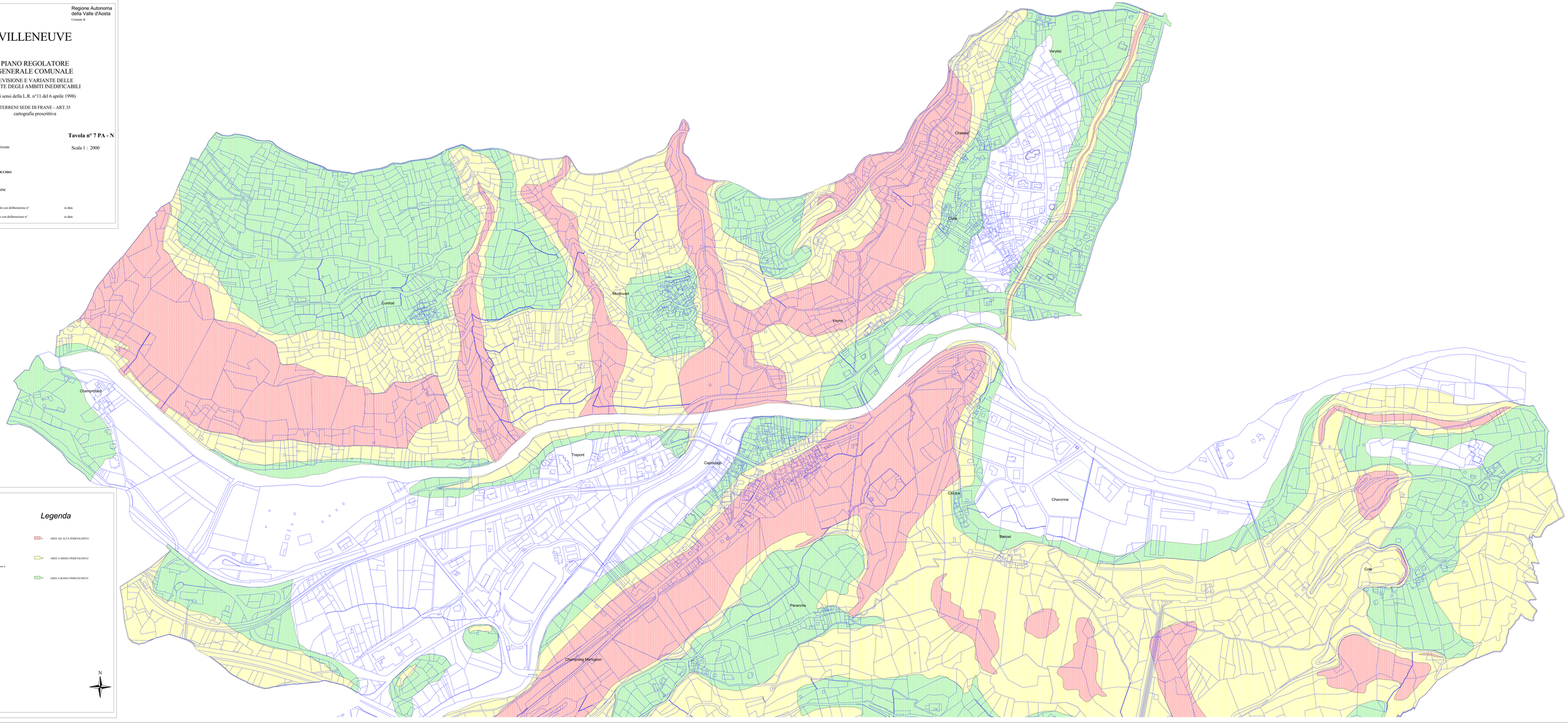
Adottato dalla Giunta Regionale con deliberazione n° in data