

**Legenda**

- AREE AD ALTA PERICOLOSITA'
- AREE A MEDIA PERICOLOSITA'
- AREE A BASSA PERICOLOSITA'

Caratteristiche Generali

D.P. 04 aprile 1998 n° 11, Art.35 comma 1)

FRANCE

TERRENI SEDE DI FRANE

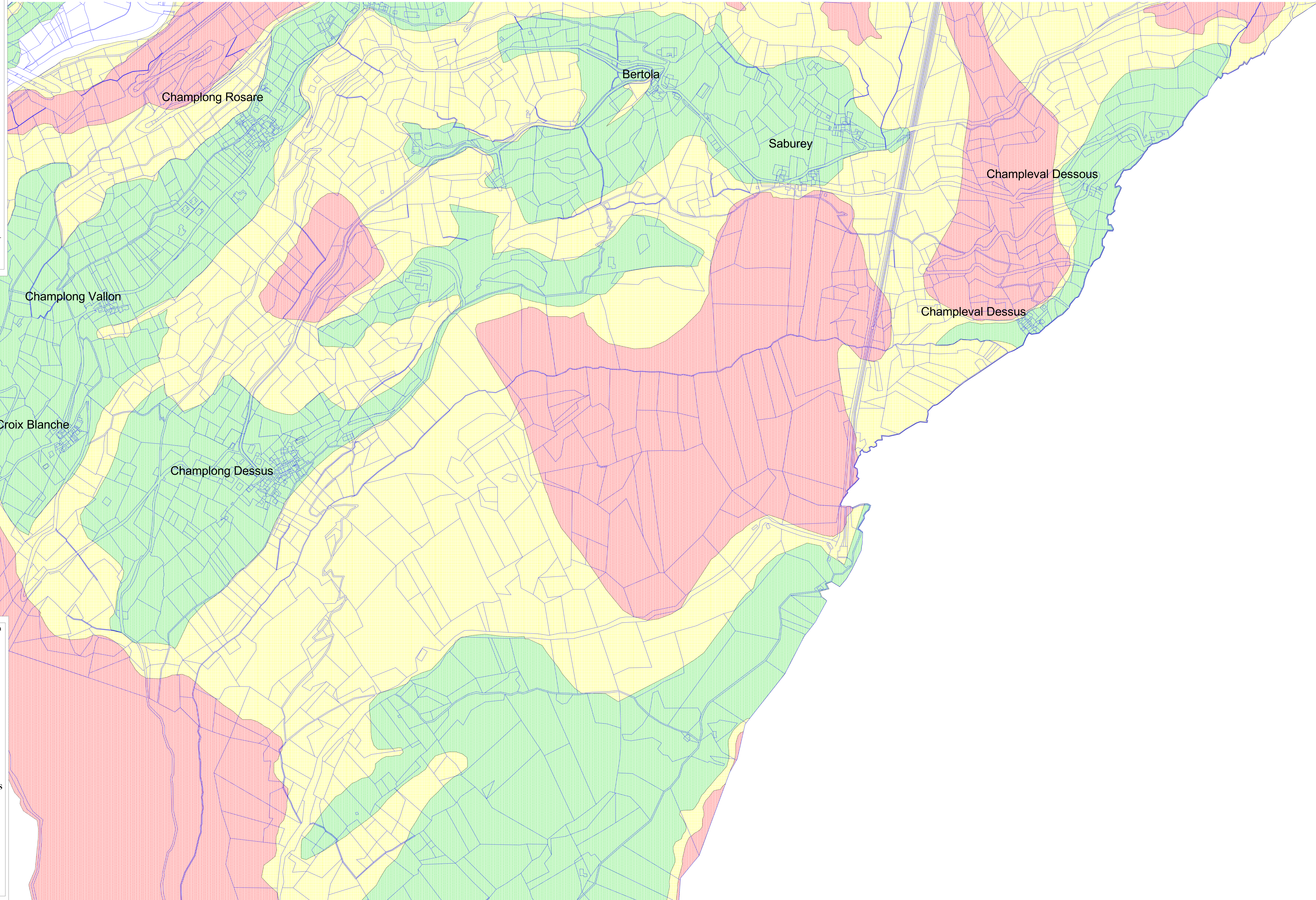
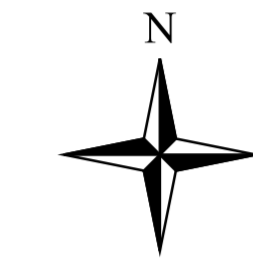

Région Autonome de la Vallée d'Aoste  
Comune de

Regione Autonoma della Valle d'Aosta  
Comune di

**VILLENEUVE**

PIANO REGOLATORE GENERALE COMUNALE  
REVISIONE E VARIANTE DELLE CARTE DEGLI AMBITI INEDIFICABILI  
(ai sensi della L.R. n°11 del 6 aprile 1998)  
TERRENI SEDE DI FRANE - ART.35 cartografia prescrittiva

Tavola n° 7 PA - S

Scala 1 : 2000

- Carta estesa alle parti antropizzate  
- Base catastale

Sindaco **Roberto QUATTROCCHIO**

Tecnico incaricato  
**Dott. Geol. Alessandro BELLINI**

Collaboratore  
**Dott. Geol. Federico GROSSO**

Adottato dal Consiglio Comunale con deliberazione n°

in data

Adottato dalla Giunta Regionale con deliberazione n°

in data