

LEGENDA

- F1 - AREE DISSESTATE DI GRANDE PERICOLOSITA'
- F2 - AREE DISSESTATE DI MEDIA PERICOLOSITA'
- F3 - AREE DISSESTATE DI BASSA PERICOLOSITA'
- FC - ZONA DI CALTELLA

REGIONE AUTONOMA DELLA VALLE D'AOSTA
 REGION AUTONOME DE LA VALLEE D'AOSTE

COMUNE DI VILLENEUVE
 COMMUNE DE VILLENEUVE



PIANO REGOLATORE
 GENERALE COMUNALE

ADOTTATO DAL CONSIGLIO COMUNALE
 CON DELIBERA N.3 DEL 11/02/2015
 APPROVATO DALLA GIUNTA REGIONALE
 CON DELIBERA N. 1096 DEL 24/07/2015

P5
 CARTOGRAFIA PRESCRITTIVA
 ZONIZZAZIONE CON SOVRAPPOSIZIONE
 AMBITI INEDIFICABILI PER FRANE
 SCALA 1:10.000

PROGETTISTI:
 Architetto Gian Franco BELLONE (imitamento alla definizione della Bozza)
 Architetto Cristina BELLONE
 Dr. Forestale Fabio MAZZUCCO
 Dr. Geologo Dario MORI
 COLLABORATORI:
 Geometra Mauro LUCIANAZ
 Geometra Jeanne Héloïse QUINSON

IL SINDACO
 Sig. Bruno JOCALLAZ

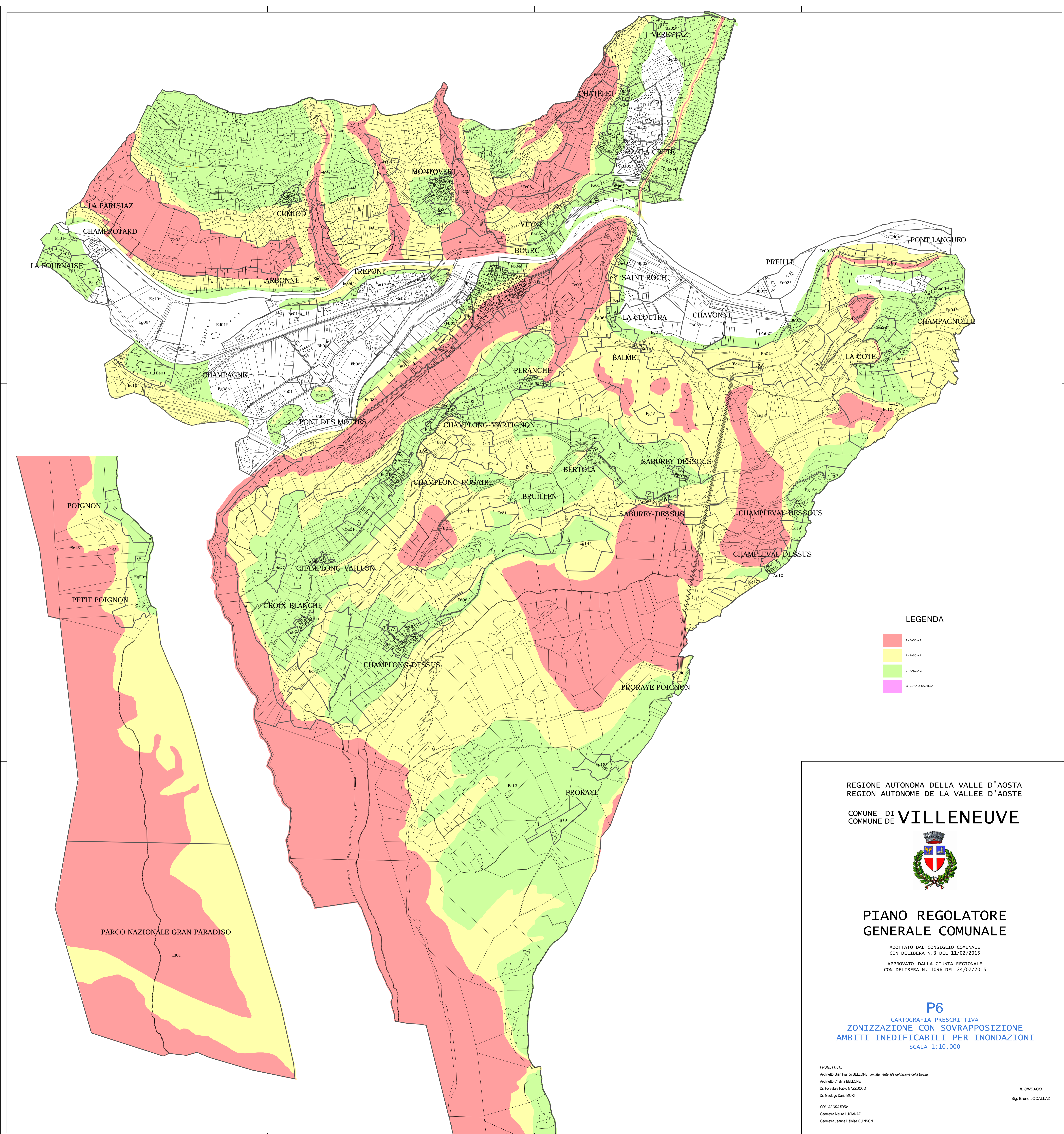

REGIONE AUTONOMA DELLA VALLE D'AOSTA
 REGION AUTONOME DE LA VALLEE D'AOSTE

COMUNE DI VILLENEUVE
 COMMUNE DE VILLENEUVE



**PIANO REGOLATORE
 GENERALE COMUNALE**

ADOSSATO DAL CONSIGLIO COMUNALE
 CON DELIBERA N. 3 DEL 31/02/2015
 APPROVATO DALLA GIUNTA REGIONALE
 CON DELIBERA N. 1076 DEL 24/07/2015

P6
 CARTOGRAFIA PRESCRITTIVA
 ZONIZZAZIONE CON SOVRAPPONIZIONE
 AMBITI INEDIFICABILI PER INONDAZIONI
 SCALA 1:10.000

PROGETTISTI:
 Ing. Giancarlo FERRARELLO - Ingegnere alla direzione della Banca
 Arch. Chiara BELLEONE
 Dr. Federico FALCONE
 Dr. Sergio DE LUCA
 COLLABORATORI:
 Geom. Paolo LUCIANI
 Geom. Gianni NERAZZINI

IL SINDACO
 Sig. Bruno ZOCALAZ